NC2051

Carte réseau ARCNET fibre optique

Présentation

Le réseau FP100/FP1200/FP2000 offre en option des possibilités réseau par Arcnet inégalables au moyen d'un médium optique ou RS485, pour un fonctionnement puissant, fiable et incomparable.
Des produits de la série FP1100/FP1200/FP2000 peuvent être ajoutés à ou enlevés du réseau, ce qui permet d'étendre aisément le système.

Des nodes optiques ou nodes RS485 sont disponibles dans le réseau pour connexion sur les systèmes de gestion de bâtiments, entretien à distance, paquets graphiques pour PC, programmation inter-panneaux I/U et recueillir ou envoyer des fichiers à distance. De plus, des portes sérielles peuvent être réglées pour permettre un accès direct sur le réseau.
Les panneaux de centrale d'incendie de la série FP1100/FP1200/FP2000 sont livrés sans carte réseau. Ces cartes réseau sont livrées sous forme de kit comportant tous les caches, vis et entretoises nécessaires pour permettre une fixation correcte sur les panneaux. Les panneaux répétiteur de la série FR/GR20xx et tous les panneaux black box sont livrés généralement avec la carte réseau de base NC2011 (RS485).
Conversion entre les médiums optiques et RS485 et une large gamme de topologies de réseau peuvent être implémentées avec des modules d'extension de réseau (NE2051-optisch of NE2011-RS485). Ces modules d'extension peuvent être raccordés sur la carte réseau de base NC2011/2051.
Un réseau peut être composé par des drivers RS485 totalement isolé comme moyen de communication. Le concept RS485 est un système à multipoints (multidrop) à deux fils, qui permet une communication à deux voies à grande vitesse.

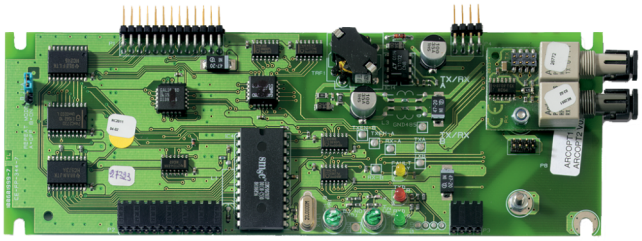

Détails

- Grande distance entre deux éléments - 1,7km maximum
- Immunité élevée contre les bruits de fond
- La topologie full-duplex boucle fermée est supportée
- 32 nodes possibles

NC2051

Carte réseau ARCNET fibre optique

Spécifications techniques

Physical

Form factor	Mittel

Regulatory

Certification	EN54-2

KIDDE COMMERCIAL

En tant que société d'innovation, Kidde Global Solutions se réserve le droit de modifier les spécifications des produits sans préavis. Pour les dernières spécifications du produit, visitez le site web fr.firesecurityproducts.com ou contactez votre représentant commercial.

Last updated on 12 November 2026 - 18:57