N-MC-BB-U

MCP-Zubehör, intelligente Handmelder-Rückwand, blau

General

The N-MC-BB-U is a surface mount back-box for for DM3000, KAL750 and ZP780 series manual call points. It offers cable entry from behind when used with hidden cable trunking, or cable entry from the top and bottom when surface mount cable trunking is used. Suitable mounting screws to fit the compatible manual call point to the back box are conveniently housed in the base of the box. A screen connection terminal is provided for convenient cable screen connection when used in electricity noisy environments.

Easy to install

Adjustable screw mounting holes allows for perfect alignment of the back box even if the drilled holes are not exactly level. The flexibility of cable entry from the large opening in the rear, or the dust proof knockouts at the top and bottom of the unit greatly enhances the applications possible for fitting in all types of installations. The back box may be rotated through 180° to position the selected entry orientation in the most convenient location at the top or the bottom of the unit.

A perfect fit between the back box and the manual call point front is guaranteed by device alignment guides that avoid misalignment of the back box with the front part, presenting the manual call point as a single aesthetic product on the wall.

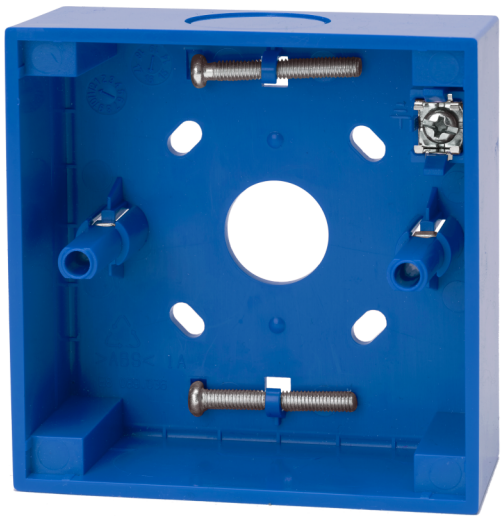

Einzelheiten

- Kompatibel mit Qualitäts-Wanddosen und MCPs
- Hintere und seitliche Kabeleinführung mit einer einzigen Einheit
- Geeignete Schrauben für die MCP-Montage werden mitgeliefert
- Schirmanschlussklemme für elektrisch verrauschte Anlagen
- Ausrichtungslöcher für die Wandmontage ermöglichen eine perfekte horizontale Ausrichtung
- Passt perfekt zu den konventionellen MCPs der NC-MC-Serie sowie zu den adressierbaren MCPs der DM3000-, KAL750- und ZP780-Serie, um eine glatte, ästhetische Einheit zu bilden

N-MC-BB-U

MCP-Zubehör, intelligente Handmelder-Rückwand, blau

Technische Spezifikationen

General

Compatibility	Aritech, Kilsen, Ziton Handfeuermelder

Electrical

Terminals	1 (Kabelschirm)

Physical

Physical dimensions	87,1 x 87,1 x 35 mm (B x H x T)
Net weight	60 g
Colour	Azul (RAL 5005)
Mounting type	Wandmontage
Cable entries	3 seitlich, 1 hinten
Material (body)	Noryl SE100 (auto-extinguível)

Environmental

Vandal proof	No
Operating temperature	−25 bis +72°C
Storage temperature	−25 bis +72°C
Relative humidity	10 bis 95% nicht kondensierend
Environment	Drinnen

Regulatory

Compliancy	REACH, RoHS 2, WEEE

KIDDE COMMERCIAL

Als innovatives Unternehmen behält sich Kidde Global Solutions das Recht vor, Produktspezifikationen ohne Ankündigungen zu ändern. Für die aktuellsten Produktspezifikationen, besuchen Sie bitte de.firesecurityproducts.com online oder kontaktieren Sie bitte unsere Vertriebsmitarbeiter.