# KE-DBA-RECW

## Accesorio base direccionable inteligente - base empotrada (blanca)

### General

La innovadora gama Excellence de dispositivos direccionables inteligentes ofrece funciones avanzadas para brindar confiabilidad y tranquilidad. Junto con características que facilitan la instalación y el mantenimiento en nuevos sistemas de detección de incendios, es la combinación perfecta para un rendimiento general excepcional.

El KE-DBA-RECW es un accesorio de base de montaje empotrado de la serie Excellence. Permite montar detectores de la serie Excellence semiempotrados en paneles de techo cuando se instalan en edificios con techos suspendidos. El bajo perfil del detector se reduce aún más sin aumentar la dificultad en la terminación del cableado.

### Instalación

Para facilitar la instalación, la moldura de base pasa a través de un orificio en la placa del techo donde se sujeta automáticamente entre una brida de retención en la parte inferior de la moldura de base.

La base del detector estándar de la serie Excellence encaja perfectamente dentro del dispositivo, completando la instalación con el mismo conjunto de funciones que para la instalación de montaje en superficie estándar, incluida la capacidad de montaje de etiquetas de dirección en dos ubicaciones, bloqueo del cabezal para evitar la extracción no autorizada del detector y funciones de orientación del dispositivo para una rápida Colocación fácil y segura del detector.

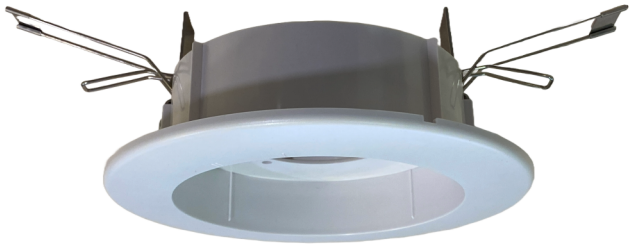

### Detalles

- Fácil de instalar con clips para azulejos estándar que evitan perforaciones.
- Mejora el perfil bajo del detector para instalaciones estéticamente sensibles.
- Admite bases estándar de la serie Excellence sin pérdida de funciones
- El faldón integrado cubre los lados irregulares del agujero.

# KE-DBA-RECW

## Accesorio base direccionable inteligente - base empotrada (blanca)

## Especificaciones técnicas

### General

| | |
|---|---|
| Compatibility | Bases serie Excellence |

### Physical

| | |
|---|---|
| Physical dimensions | 138 x 38 mm (Ø x H) |
| Net weight | 110 g |
| Colour | Biały (RAL 9016) |
| Mounting type | Deckenmontage, Versenkte Montage |
| Cable entries | 1 |
| Material (body) | Geformtes ABS |

### Environmental

| | |
|---|---|
| Vandal proof | No |
| Operating temperature | -10 a 75°C |
| Relative humidity | 0 a 95% sin condensación |
| Environment | Drinnen |
| IP rating | IP42 |

### Regulatory

| | |
|---|---|
| Compliancy | CE, REACH, RoHS 3, WEEE |
| Certification | CE |
| Environmental | EN60529 |

### Productos compatibles

| Categoría | Referencia | Descripción |
|---|---|---|
| Detection device | KE-DB3010W | Accesorio detector inteligente serie Excellence - base estándar |
| Detection device | KE-DBA-TAGW | Accesorio base direccionable inteligente - Etiqueta de dirección (blanca) |

Como empresa innovadora, Kidde Global Solutions se reserva el derecho de modificar las especificaciones de los productos sin previo aviso. Para conocer las últimas especificaciones de los productos, visite la Web de es.firesecurityproducts.com o póngase en contacto con su comercial.

Last updated on 12 November 2026 - 18:57