NC2051

Nätverkskort för fibernät

General

The NC2051 is an interface board to connect a fiber optic network directly into the 1200/2000 series fire panels. It is supplied with one NE2051 pre installed.

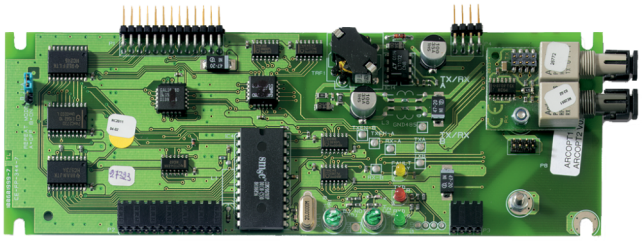

Detaljer

- Allows a fiber optic interface on the FP1200/2000
- No configuration required
- Supplied with nuts and washers for easy installation
- Full Class-A ring option available with NE2051
- Mixed network support (copper and fibre) with NE2011

NC2051
Nätverkskort för fibernät

Tekniska specifikationer

Physical

Form factor	Mittel

Regulatory

Certification	EN54-2

Kidde Global Solutions förbehåller sig rätten att ändra produktspecifikationer utan föregående meddelande. För de senaste produktspecifikationerna, besök se.firesecurityproducts.com online eller kontakta din försäljningsrepresentant.

Last updated on 12 November 2026 - 18:57