TVD-VFM3-W

Uchwyt sufitowy TruVision do kamer IP kopułowych zmiennoogniskowych serii M, biały

Opis

Uchwyt TruVision TVD-VFM3-W Flush Mount może być używany do montażu zmiennoogniskowych kamer kopułowych IP TruVision serii M TVGP-M01-0202-DOM-W / TVGP-M01-0402-DOM-W / TVGP-M01-0802-DOM -W w suficie bez pozostawiania przestrzeni między kamerą a powierzchnią sufitu.

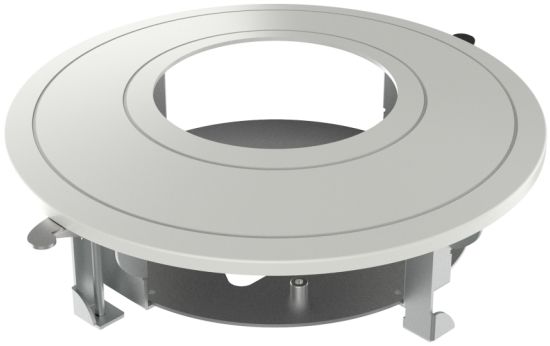

Szczegóły

- Stal i plastik malowane natryskowo
- Metalowa konstrukcja z magnetycznym pierścieniem ozdobnym
- Przeznaczony do montażu na płaskiej powierzchni

TVD-VFM3-W

Uchwyt sufitowy TruVision do kamer IP kopułowych zmiennoogniskowych serii M, biały

Specyfikacja techniczna

General

Bracket type	Kamera
Support type	TruVision Mini Kuppeln
Bracket mounting part	Montagehalterung
Mount type	Unterputzmontage
Cable management	Yes

Physical

Physical dimensions	Ø 225 × 75.9 mm
Net weight	609 g
Colour	Weiß
Material	Stahl

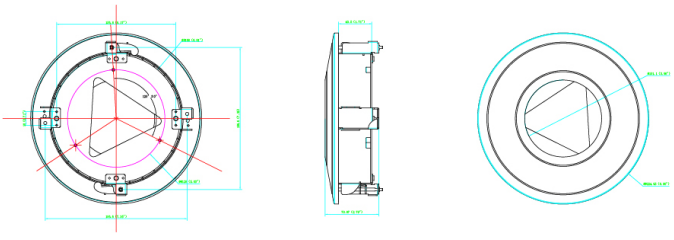

Będąc firmą innowacyjną, Kidde Global Solutions zastrzega sobie prawo do zmian w specyfikacji wyrobów bez uprzedzenia. W celu uzyskania najnowszych specyfikacji prosimy o wizytę na stronach pl/firesecurityproducts.com lub kontakt z przedstawicielem handlowym.

Last updated on 12 November 2026 - 18:57