TVD-VFM3-W

Support encastré TruVision pour les caméras IP dôme à varifocale de la série M, blanc.

Overview

The TruVision TVD-VFM3-W Flush Mount bracket can be used to install the TruVision M series Varifocal IP dome cameras TVGP-M01-0202-DOM-W / TVGP-M01-0402-DOM-W / TVGP-M01-0802-DOM-W in a ceiling without leaving space between the camera and the surface of the ceiling.

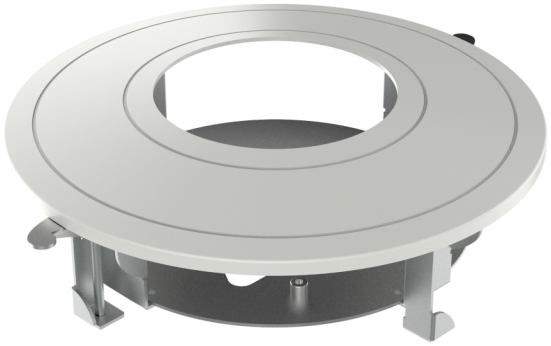

Détails

- Steel and plastic materials with surface spray treatment
- Metal construction with magnetic trim ring
- Should only be used on a flat surface

TVD-VFM3-W

Support encastré TruVision pour les caméras IP dôme à varifocale de la série M, blanc.

Spécifications techniques

General

Bracket type	Kamera
Support type	TruVision Mini Kuppeln
Bracket mounting part	Montagehalterung
Mount type	Unterputzmontage
Cable management	Yes

Physical

Physical dimensions	Ø 225 × 75.9 mm
Net weight	609 g
Colour	Weiß
Material	Stahl

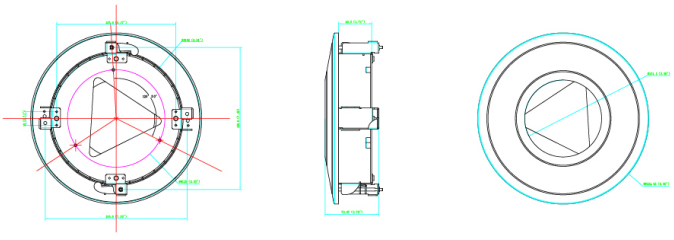

En tant que société d'innovation, Kidde Global Solutions se réserve le droit de modifier les spécifications des produits sans préavis. Pour les dernières spécifications du produit, visitez le site web fr.firesecurityproducts.com ou contactez votre représentant commercial.

Last updated on 12 November 2026 - 18:57